

# ZEICHENERKLÄRUNG

Allgemeins Wohngebiet ( § 4 BauNVO )

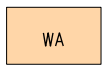

Grundflächenzahl 0,3



Geschossflächenzahl 0,5



Zahl der Vollgeschosse als Höchstgrenze II



Bauweise Offene Bauweise



nur Einzel- oder Doppelhäuser zulässig

Baugrenze



Höhepunkte der baulichen Anlagen Erdgeschoßfußbodenhöhe (EFH)



Öffentliche Verkehrsflächen Straßenverkehrsfläche

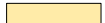

Fahrbahn Gehweg



Straßenbegrenzungslinie



Erhaltung von Bäumen



Erhaltung von Sträuchern



Anpflanzung von Bäumen



Anpflanzung von Sträuchern



Gerecht, Fahrrecht und/oder Leitungsrecht

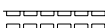

Hauptversorgungsleitung (20 kV Freileitung)



Grenze des Geltungsbereiches



STADT BAD SAULGAU  
Gemarkung Wolfartsweiler  
Landkreis Sigmaringen

Änderung des Bebauungsplanes

## STEINRIESÄCKER 2

Die Festsetzungen über die Stellung der baulichen Anlagen (Firststrichungen) sind aufgehoben.

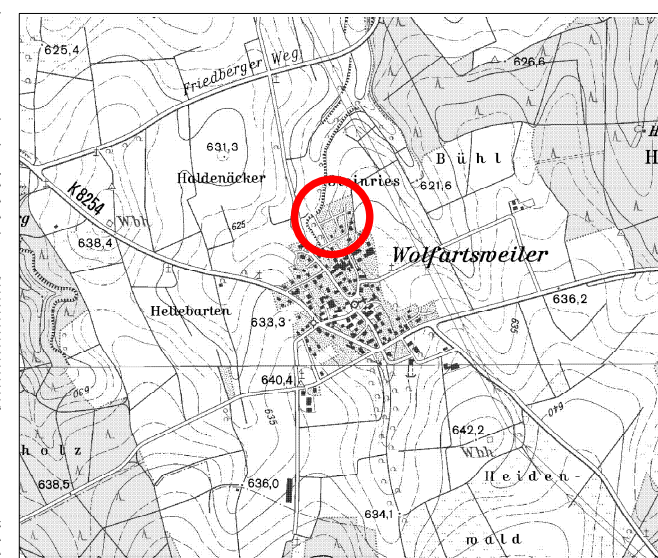

STADT BAD SAULGAU

Stadtbauamt, Oberamteistraße 11, 88348 Bad Saulgau



Bebauungsplan  
**STEINRIESÄCKER 2**  
Zeichnerischer Teil

Maßstab: 1 : 500

Die Plangrundlage wurde nach Katasterunterlagen des Landesvermessungsamtes durch das Stadtbauamt Bad Saulgau gefertigt.  
30.05.2010, Georg Michelberger  
Billigung des Entwurfes durch Beschluss des Gemeinderates vom .... 2010  
Der zeichnerische Teil stimmt mit dem Satzungsbeschluss des Gemeinderates vom überein. Der Bebauungsplan wird hiermit ausgefertigt:  
.... 2010, Doris Schröter, Bürgermeisterin  
Inkrafttreten durch Öffentliche Bekanntmachung im Stadtjournal am .... 2010

